

Rapport de pêche électrique

Pêche électrique de sauvetage sur la Dadalouze en amont du pont de Commerly le 03/09/13



AAPPMA des Monédières



2013
Service technique

Fédération de la Corrèze pour la Pêche et la Protection du Milieu Aquatique

33 bis, place Abbé Tournet - 19000 TULLE
www.peche-correze.com peche.correze@wanadoo.fr



FDAAPPMA 19

Informations générales sur la station

⊙ Objectifs de la pêche électrique

Cette pêche électrique s'inscrivait dans le cadre des **travaux piscicoles** menés par la Fédération et l'AAPPMA sur un ancien seuil de lève situé sur la Dadalouze. Cette opération visait donc à retirer les poissons du cours d'eau avant la réalisation de l'aménagement (création de prébarrages en blocs).

⊙ Carte de localisation

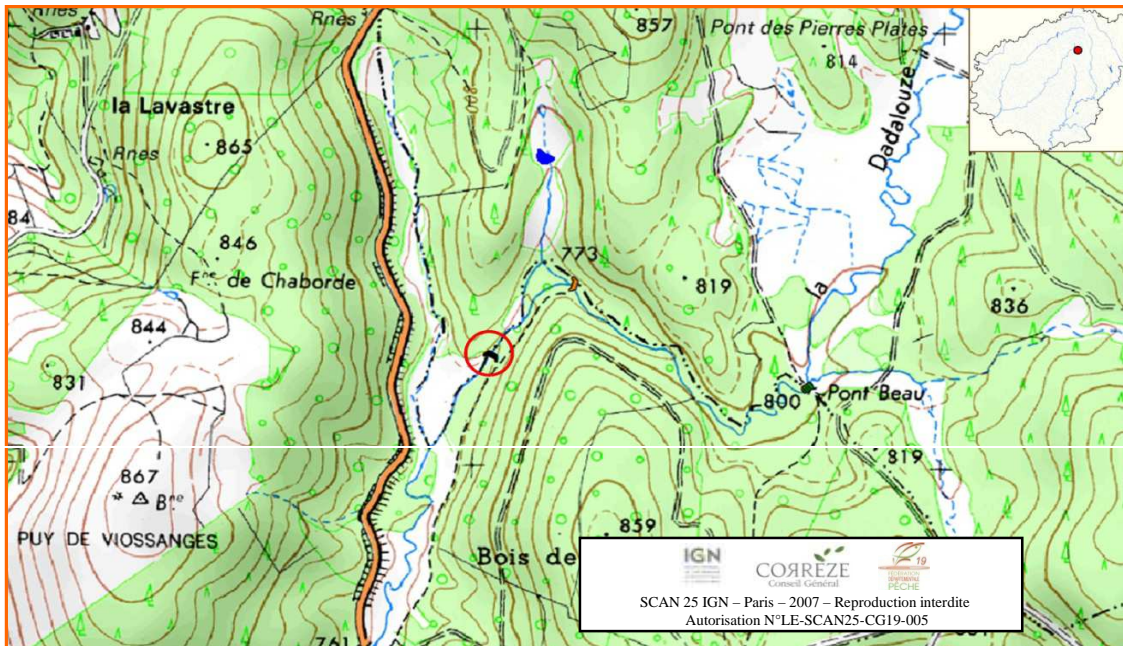

Coordonnées X

621 221,1

Coordonnées Y

6 488 039,3

Système de projection : Lambert 93

⊙ Informations générales sur la station

GENERALITES

Cours d'eau	Dadalouze
Affluent de	Corrèze
Commune	Saint-Yrieix le Déjalat
Lieu-dit	Bois de Commerly
AAPPMA	Monédières
Contexte PDPG	Corrèze 1
Masse d'eau	NR
Catégorie piscicole	1ère
Limite amont	Seuil
Limite aval	20 mètres en aval du seuil

PERTURBATIONS

Occupation du sol majeure sur le bassin	Zones humides et forêt
Activités industrielles	Non
Etangs	Non
Activités agricoles	Non
Tronçon court-circuité / débit réservé	Non
Présence d'éclusées	Non
Recalibrage	Non
Présence de résineux	Oui (en amont proche)
Autres	Présence de chutes naturelles infranchissables à l'aval

Informations générales sur la pêche électrique

⊙ Caractéristiques générales de la pêche électrique

GENERALITES	Date	03/09/2013
	Heure début	09H20
	Heure fin	10H10
	Objectifs de la pêche	Sauvetage avant travaux
	Maître d'ouvrage	FD19
	Maître d'œuvre	FD19
MATERIEL	Matériel utilisé	Martin Pêcheur
	Tension utilisée (en V)	NR
	Intensité utilisée (en A)	NR
	Nombre d'anodes	1
	Nombre d'épuisettes	1
METHODE	Type de prospection	A pied
	Largeur moyenne prospectée (en m)	3,00
	Longueur prospectée (en m)	12,00
	Surface prospectée (en m²)	36,00
	Isolement du secteur de pêche	Seuil infranchissable à l'amont et radier aval
DIVERS	Destination des poissons	Remis en amont du seuil dans la réserve de pêche

⊙ Moyens humains de la pêche électrique

GENERALITES	Personne(s) responsables de la pêche	Stéphane PETITJEAN
	Personne(s) à la sécurité	Franck LAGUERRE
	Personne(s) à l'anode	Franck LAGUERRE
	Personne(s) à l'épuisette	Stéphane PETITJEAN
	Personne(s) au seuil	Roland LAURENT
	Personne(s) au fil	-
	Personne(s) à la biométrie	Stéphane PETITJEAN et Roland LAURENT
	Autres personnes	Employés d'ATS (entreprise en charge des travaux)

Fiche synthèse des résultats de la pêche électrique

Aappma	Monédières
Date	03/09/2013

Cours d'eau	Dadalouze
Localisation	Bois de Commerly

⊙ *Données générales*



Espèce	Code	Nombre d'individus capturés	Observations
Truite commune	TRF	14	Présence : 0 ⁺ (4), 1 ⁺ (6), 2 ⁺ (1) et 3 ⁺ (3)
Vairon	VAI	7	Présence de 1+ et 2+

POISSONS

⊙ *Remarques globales*

L'objectif de cette pêche électrique était de retirer tous les poissons avant la réalisation des travaux. Vu la faible conductivité attendue sur un tel cours d'eau, nous avons réalisé trois passages afin d'être totalement exhaustifs et de ne pas oublier de poissons. Aucune biométrie détaillée n'a été réalisée pour une remise à l'eau immédiate des poissons dans la Dadalouze. Notons l'absence d'écrevisse de californie, espèce pourtant présente au pont de Commerly quelques centaines de mètres en aval (conditions écologiques limitantes pour cette espèce). **Le peuplement piscicole est donc qualitativement conforme.** N'ayant pas réalisé d'inventaire, nous ne pouvons pousser le diagnostic plus loin.

Cette pêche électrique a été réalisée grâce à la collaboration de:



Fédération de la Corrèze pour la Pêche et la Protection du Milieu Aquatique

33 bis, place Abbé Tournet - 19000 TULLE
www.peche-correze.com peche.correze@wanadoo.fr

